

Certificación Núm. 17

Año Académico 2021-2022

UNIVERSIDAD DE PUERTO RICO
RECINTO DE RÍO PIEDRAS

Yo, Claribel Cabán Sosa, Secretaria del Senado Académico del Recinto de Río Piedras, Universidad de Puerto Rico, **CERTIFICO QUE:**

En la reunión ordinaria a distancia celebrada de forma asincrónica a partir del 30 de agosto, y culminada de forma sincrónica el 2 de septiembre de 2021, se acordó:

- Informar a la Presidencia de la Universidad de Puerto Rico y a la Junta de Gobierno el estado de situación en las bibliotecas producto de la reducción de presupuesto.
- Solicitar a la Junta de Supervisión Fiscal que saque a la Universidad de Puerto Rico de su jurisdicción.

Y para que así conste, expido la presente Certificación bajo el sello de la Universidad de Puerto Rico, Recinto de Río Piedras, a los tres días del mes de septiembre del año dos mil veintiuno.

*Senado Académico
Secretaría*

Dra. Claribel Cabán Sosa
Secretaria del Senado

yrs

Certifico correcto:

Dr. Luis A. Ferrao Delgado
Rector



Universidad de Puerto Rico
Recinto de Río Piedras
Sistema de Bibliotecas

Informe del Sistema de Bibliotecas al Senado Académico

Sometido por:

Noraida Domínguez Flores, PhD

Directora Interina

agosto 2021

Composición Actual del Sistema de Bibliotecas

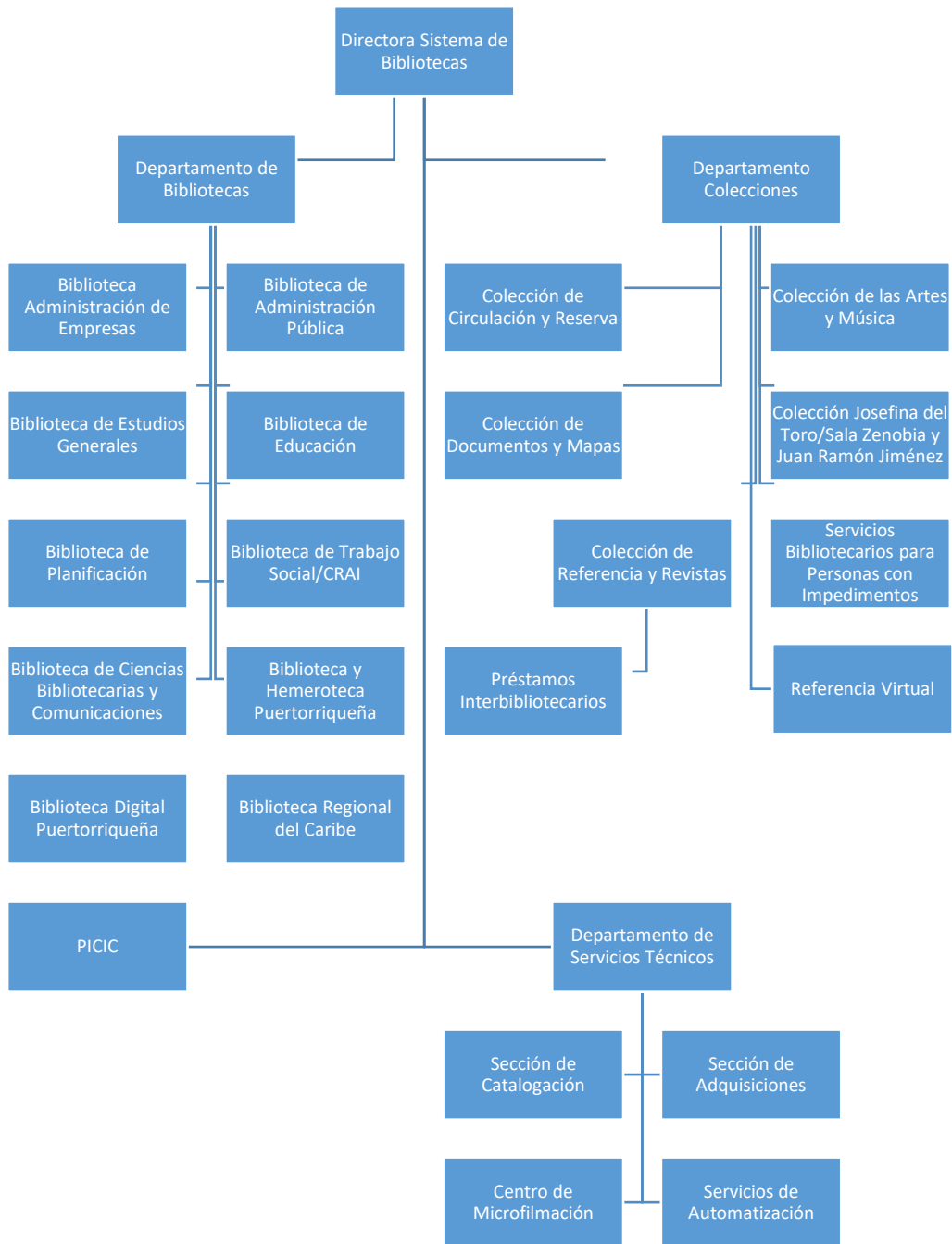

Personal del Sistema de Bibliotecas

Oficina de la Directora

Dra. Noraida Domínguez Flores (hasta 31 de agosto de 2021)

Directora Interina

noraida.dominguez@upr.edu

Tel. (787) 764-0000, ext. 85514

Mariam Feliciano García

Directora Auxiliar Interina

mariam.feliciano3@upr.edu

Tel. (787) 764-0000, ext. 85513

Ludibel Torres Carrasquillo

Secretaria Ejecutiva

ludibel.torres@upr.edu

Tel. (787) 764-0000, ext. 85509

Benedicta Díaz Torres

Mecanógrafa Administrativa

benedicta.diaz1@upr.edu

Tel. (787) 764-0000, ext. 85506

Oficina Administrativa

Ilia Ortiz Martínez

Oficial Ejecutiva

ilia.ortiz1@upr.edu

Tel. (787) 764-0000, ext. 85517

Ángel Acevedo Ayala

Encargado de la Propiedad

angel.acevedo13@upr.edu

Tel. (787) 764-0000, ext. 85547

Félix Falero Pérez

Asistente Administrativo

felix.falero@upr.edu

Tel. (787) 764-0000, ext. 85525

Proyecto El Mundo / Biblioteca Digital Puertorriqueña

Julio Y. Mercado Ávila
Coordinador
julio.mercado2@upr.edu
Tel. (787) 764-0000, ext. 85784

Roberto De León González
Bibliotecario Auxiliar
Tel. (787) 764-0000, ext. 85778

Valeria Rodríguez Sotomayor
Bibliotecaria Auxiliar I
valeria.rodriguez@upr.edu
Tel. (787) 764-0000, ext. 85777

Departamento de Bibliotecas

Biblioteca de Administración de Empresas (BAE)

Lourdes Cádiz Ocasio
Bibliotecaria Jefe
lourdes.cadiz1@upr.edu
Tel. (787) 764-0000, ext. 85879

Dra. Snejanka Penkova
Bibliotecaria
snejanka.penkova@upr.edu
Tel. (787) 764-0000, ext. 85870

Loyda Nieves Ayala
Bibliotecaria
loyda.nieves1@upr.edu
Tel. (787) 764-0000, ext. 85873

David González Figueroa
Bibliotecario Auxiliar
david.gonzalez16@upr.edu
Tel. (787) 764-0000, ext. 85868

Biblioteca de Administración Pública (BAP)

Biblioteca Ángel Quintero Alfaro (Estudios Generales) / Servicios Bibliotecarios para Personas con Impedimentos

Dra. Nancy Abreu Baéz
Bibliotecaria Jefe
nancy.abreu1@upr.edu
Tel. (787) 764-0000, ext. 85949

Lilliam Cordero Braña
Bibliotecaria
lilliam.cordero@upr.edu
Tel. (787) 764-0000, ext. 85943

José Hernández Roldán
Bibliotecario Encargado SBPI
jose.hernandez83@upr.edu
Tel. (787) 764-0000, ext. 85941

Christian Hernández Rosado
Bibliotecario Auxiliar
christian.hernandez25@upr.edu
Tel. (787) 764-0000, ext. 85945

Biblioteca de Ciencias Bibliotecarias e Informática (BCBI) y Comunicación

Biblioteca Dr. Rafael Picó (Planificación)

Dr. Miguel A. Santiago Rivera
Bibliotecario Jefe
miguel.santiago16@upr.edu
Tel. (787) 764-0000, ext. 85500

Samuel Quintana Ramos
Bibliotecario Auxiliar
samuel.quintana@upr.edu
Tel. (787) 764-0000, ext. 85503

Biblioteca Gerardo Sellés Solá (Educación) / Programa de Integración de Competencias de Información al Currículo (PICIC)

María Ledesma Amador
Bibliotecaria Jefe
maria.ledesma@upr.edu
Tel. (787) 764-0000, ext. 85924

Marisol Gutiérrez Rodríguez
Bibliotecaria
marisol.gutierrez1@upr.edu
Tel. (787) 764-0000, ext. 85929

Alleya Rodríguez Vázquez
Bibliotecaria Auxiliar
alleya.rodriguezvazquez@upr.edu
Tel. (787) 764-0000, ext. 85920

Biblioteca Monserrate Santana de Palés (Trabajo Social)

Dra. Ada Myriam Felicié
Bibliotecaria Jefe
adamyriam15@hotmail.com
Tel. (787) 764-0000, ext. 85911

Aída Calle Maldonado
Bibliotecaria
aida.calle2@upr.edu
Tel. (787) 764-0000, ext. 85912

Janet Gutiérrez Rodríguez
Bibliotecaria Auxiliar
janet.gutierrez1@upr.edu
Tel. (787) 764-0000, ext. 85914

Biblioteca y Hemeroteca Puertorriqueña

Javier Almeyda Loucil
Bibliotecario Jefe
javier.almeyda1@upr.edu
Tel. (787) 764-0000, ext. 85746

María Ordoñez Mercado
Bibliotecaria
maria.ordones@upr.edu
Tel. (787) 764-0000, ext. 85749

Jeanmary Lugo González
Bibliotecaria
jeanmary.lugo@upr.edu
Tel. (787) 764-0000, ext. 85741

Yarelis Torres Vázquez
Bibliotecaria
yarelis.torres2@upr.edu
Tel. (787) 764-0000, ext. 85745

Dra. Marilí Rodríguez García
Bibliotecaria Auxiliar
marili.rodriguez1@upr.edu
Tel. (787) 764-0000, ext. 85743

David Reyes Ruíz
Bibliotecario Auxiliar
david.reyes5@upr.edu
Tel. (787) 764-0000, ext. 85744

Melanie Vargas Cintrón
Bibliotecaria Auxiliar
melanie.vargas1@upr.edu
Tel. (787) 764-0000, ext. 85749

Biblioteca Regional del Caribe y de Estudios Latinoamericanos

Áurea Maisonet Rodríguez
Bibliotecaria Jefe
aurea.maisonet1@upr.edu
Tel. (787) 764-0000, ext. 8594

Danaida González Torres
Bibliotecaria Auxiliar
danaida.gonzalez1@upr.edu
Tel. (787) 764-0000, ext. 85946

Edwin Torres Torres
Bibliotecario Auxiliar
Tel. (787) 764-0000, ext. 85758

Departamento de Colecciones

Colección de Circulación y Reserva / Fimoteca

Manuel Martínez Nazario
Bibliotecario Jefe
manuel.martinez8@upr.edu
Tel. (787) 764-0000, ext. 85729

Pedro Berríos Lozada
Bibliotecario Auxiliar
Tel. (787) 764-0000, ext. 85544

Anthony Fernández Brooking
Bibliotecario Auxiliar
anthony.fernandez874@gmail.com
Tel. (787) 764-0000, ext. 85542

Ivonne Vázquez Rodríguez
Bibliotecaria Auxiliar
ivonne.vazquez2@upr.edu
Tel. (787) 764-0000, ext. 85543

Omar Orrusti Ramos
Bibliotecario Auxiliar
omar.orrusti@upr.edu
Tel. (787) 764-0000, ext. 85549

Colección de Documentos y Mapas

Colección de las Artes / Música

Isamar Abreu Gómez
Bibliotecaria Jefe
isamar.abreu@upr.edu
Tel. (787) 764-0000, ext. 85933

Dra. Iris Rodríguez Falcón
Bibliotecaria
iris.rodriguez2@upr.edu
Tel. (787) 764-0000, ext. 85539

Héctor Vargas Rivera
Bibliotecario Auxiliar
hector.vargas5@upr.edu
Tel. (787) 764-0000, ext. 85775

Colección Especiales (Josefina del Toro Fulladosa y Sala Zenobia y Juan Ramón Jiménez)

Aura Díaz López
Bibliotecaria Jefe
aura.diaz1@upr.edu
Tel. (787) 764-0000, ext. 85734

Héctor Meléndez Díaz
Bibliotecario Auxiliar
hector.melendez11@upr.edu
Tel. (787) 764-0000, ext. 85786

Colección de Referencia y Revistas

Sylvia Solá Fernández
Bibliotecaria Jefe
sylvia.sola1@upr.edu
Tel. (787) 764-0000, ext. 85764

Madeline Colón López
Bibliotecaria Auxiliar
madeline.colon2@upr.edu
764-0000, ext. 85755

Gladys Ruíz Pérez
Bibliotecaria Auxiliar
Tel. (787) 764-0000, ext. 85757

Juan Soto Rosa
Bibliotecario
juan.sotorosa@upr.edu
Tel. (787) 764-0000, ext. 85793

Préstamos Interbibliotecarios

Ana Vélez Jiménez
Bibliotecaria Auxiliar
ana.velez4@upr.edu
Tel. (787) 764-0000, ext. 85769

Fabián Borelli Cruz
Bibliotecario Auxiliar
fabian.borelli@upr.edu
Tel. (787) 764-0000, ext. 85765

Departamento de Servicios Técnicos

Sección de Adquisiciones

Luis Joel Crespo González
Bibliotecario Jefe
luis.crespo2@upr.edu
Tel. (787) 764-0000, ext. 85794

Migdalia Barreto Huertas
Bibliotecaria Auxiliar
migdalia.barreto2@upr.edu
Tel. (787) 764-0000, ext. 85796

Florivette Colón Rosario
Bibliotecaria Auxiliar
florivette.colon@upr.edu
Tel. (787) 764-0000, ext. 85799

Bryan Negrón Ortega
Bibliotecario Auxiliar
bryan.negron2@upr.edu
Tel. (787) 764-0000, ext. 85797

Sección de Catalogación

Soraya Torres Villanueva
Bibliotecaria Jefe
soraya.torres1@upr.edu
Tel. (787) 764-0000, ext. 85834

Gladys Porrata Romany
Bibliotecaria
gladys.porrata@upr.edu
Tel. (787) 764-0000, ext. 85828

Milagros Dominicci Padrón
Bibliotecaria
milagros.dominicci1@upr.edu
Tel. (787) 764-0000, ext. 85825

Dinah Wilson Fraites
Bibliotecaria
dinah.wilson@upr.edu
Tel. (787) 764-0000, ext. 85813

Isamar Ferrer Nieves
Bibliotecaria Auxiliar
isamar.ferrer@upr.edu
Tel. (787) 764-0000, ext. 85810

Gloria Negrón Dones
Bibliotecaria Auxiliar
gloria.negron1@upr.edu
Tel. (787) 764-0000, ext. 85924

Arturo Cartagena Beabraut
Bibliotecario Auxiliar
arturo.cartagena@upr.edu
Tel. (787) 764-0000, ext. 85815

Sistemas de Información y Tecnologías

Mario Torres Ramos
Bibliotecario de Sistemas de Información y Tecnologías
mario.torres2@upr.edu
Tel. (787) 764-0000, ext. 85772

Automatización

José R. Román Nieves
Especialista en Sistemas Operativos II
jose.roman17@upr.edu
Tel. (787) 764-0000, ext. 85773

Fernando Rodríguez López
Coordinador de Servicios Técnicos al Usuario I
fernando.rodriguez11@upr.edu
Tel. (787) 764-0000, ext. 85774

Centro de Microfilmación

Gabriel A. Noriega Rodríguez
Bibliotecario Auxiliar
gabriel.noriega@upr.edu
Tel. (787) 764-0000, ext. 85530

Referencia Virtual

Jeannette Lebrón Ramos

Bibliotecaria

jeannette.lebron2@upr.edu

Tel. (787) 764-0000, ext. 85989

Disminución de personal en el Sistema de Bibliotecas

Año	Bibliotecarios Docentes	Bibliotecarios Auxiliares	Administrativos
2006-2007	42	70	36
2009-2010	39	63	35
2012-2013	35	61	30
2020-2021	30	36	7
2021-2022	29	30	7

Años de servicio de personal bibliotecario permanente

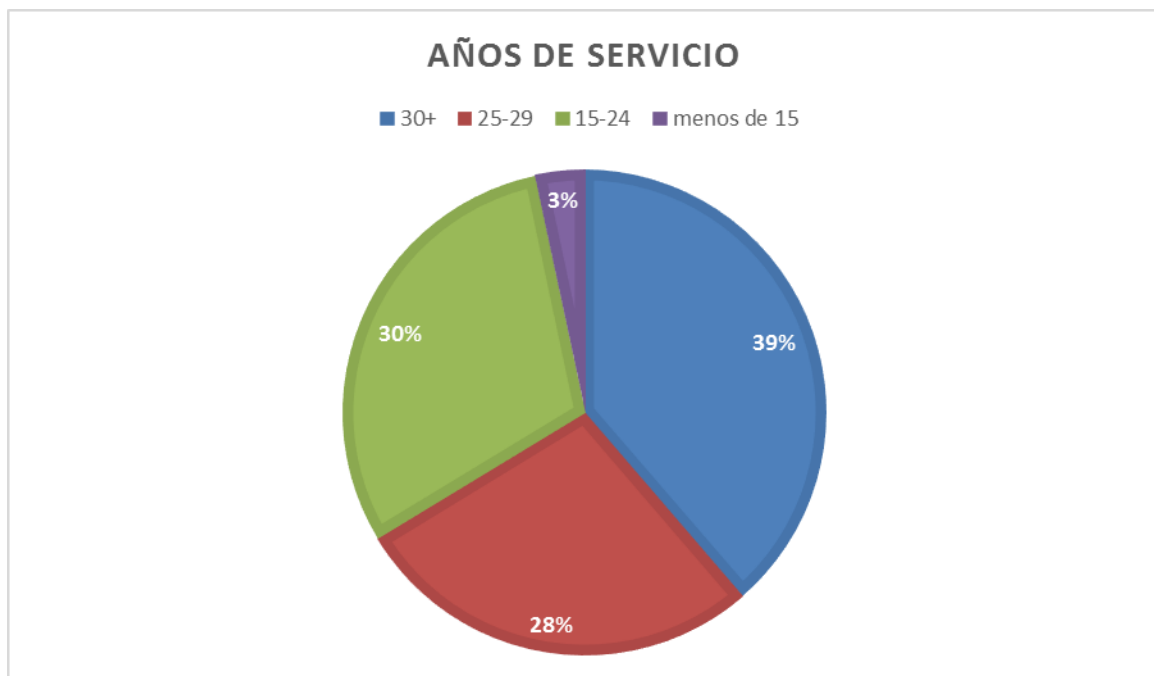

Personal bibliotecario en nombramientos temporeros y nombramientos sustitutos (sin plaza)

Docentes	No docentes
3	14

Retiros y renunciaciones desde 2017 a 2021

Año	Docente	No docente
2017	1	3
2018	1	1
2019	4	6
2020	3	3
2021	1	2
Total	10	15

Presupuesto asignado desde 2017 a 2021

2017	2018	2019	2020	2021
9,819,631.00	9,076,466.00	8,198,545.00	5,818,665.00	1,460,053

Presupuesto 2021-2022 (desglose)

Descripción	Asignado 2020-2021	Asignado 2021-2022	Fondos adicionales*	Presupuesto Final
Materiales	84,809.00	0.00	0.00	0.00
Mantenimiento	84,677.92	0.00	0.00	0.00
Arrendamiento fotocopiadoras	5,354.00	5,600.00	0.00	5,600.00
Misceláneos	13,935.00	0.00	300.00 (pago de penalidades)	300.00
Servicio de Comunicación (franqueo)	15,000.00	0.00	12,000.00 1,564.00 (apartado postal)	12,000.00 1,564.00 (apartado postal)
Combustible	400.00	0.00	300.00	300.00
Viajes	0.00	0.00	0.00	0.00
Referencias Bibliotecas (suscripciones, bases de datos)	2,006,065.00	1,068,289.00	0.00	1,038,289.00**
Adquisiciones Bibliotecas (compra de libros)	500,000.00	0.00	30,000.00	30,000.00**
Diferenciales sueldo	11,040.00	*No se ha informado	*No se ha informado	*No se ha informado
Programa Jornal (Estudiantes Asistentes)	450,000.00	372,300.00	0.00	372,300.00
Total	3,171,280.92	1,446,189.00	14,164.00	1,460,353.00

**Los fondos adicionales se asignaron posterior a la aprobación del presupuesto. Para ello el Sistema de Bibliotecas hizo justificación de cada solicitud, puesto que sin estos fondos no se puede ofrecer algunos servicios a los usuarios de las bibliotecas y colecciones.*

*** Se usaron fondos de la partida de Referencias Bibliotecas para la partida de Adquisiciones Bibliotecas*

Servicios

El Sistema de Bibliotecas se ha mantenido ofreciendo servicios bibliotecarios durante el periodo de la emergencia del COVID-19. Dentro de los servicios disponibles se encuentran:

Servicio de consulta y referencia en línea

Las opciones para acceder a este servicio son: plataforma de referencia virtual, servicio de chat o correo electrónico disponibles a través de la página web del Sistema de Bibliotecas (<https://www.upr.edu/biblioteca-rrp>). Desde el 16 de agosto de 2021, el servicio de chat está disponible en el siguiente horario:

- lunes a viernes: 8:30 a.m. – 5:30 p.m.
- sábados 10:00 a.m.-6:00 p.m.

Consultas y referencias telefónicas

Se atenderán consultas telefónicas desde los mostradores de servicio. Este servicio está disponible en horas laborables de cada unidad hasta media hora antes del cierre de la biblioteca o colección.

Servicio de consulta y referencia presencial

Las unidades del Sistema de Bibliotecas continuarán ofreciendo servicios de consultas y referencias mediante citas previas. Las citas pueden programarse a través de: <https://www.upr.edu/biblioteca-rrp/citas/> o por teléfono.

Préstamos de recursos de información

Préstamos Interbibliotecarios

Servicio de digitalización

Este servicio es dirigido a profesores. Se solicita mediante formulario que está disponible en la página del SB (<https://uprrp.libwizard.com/id/4ee192724999b09a7f9d539fb472b895>). La prioridad de recursos a digitalizar será los que estén incluidos en los prontuarios de los cursos, siempre y cuando estén disponibles en las bibliotecas y colecciones del Sistema de Bibliotecas.

Uso de las facilidades para estudio (mediante reservación)

Uso de computadoras/fotocopiadoras (mediante reservación)

Se establecerá un límite de personas usando las computadoras ubicadas en las unidades. El tiempo máximo de uso es de 2 horas por persona.

Talleres y orientaciones para desarrollo de Competencias de Información

El personal bibliotecario del Programa de Integración de Competencias de Información al Currículo (PICIC) está ofreciendo apoyo a los docentes y estudiantes mediante material educativo de integración de CI. Los materiales educativos incluyen, pero no se limitan a: orientaciones, talleres y diseño de tareas. La [solicitud](#) para este servicio debe hacerse vía electrónica.

Horario de Servicio para primer semestre 2021-2022

Unidad	Lunes a Jueves	Viernes	Sábados	Domingos	Feridos
BIBLIOTECAS					
Administración de Empresas	Por cita 8:00am – 4:30pm	Por cita 8:00am – 4:30pm	Cerrado	Cerrado	Cerrado
Administración Pública	Por cita	Por cita	Cerrado	Cerrado	Cerrado
Ángel Quintero Alfaro (Estudios Generales)	Por cita 8:30am – 4:00pm	Por cita 8:30am – 4:00pm	Cerrado	Cerrado	Cerrado
Biblioteca y Hemeroteca Puertorriqueña (Colección Puertorriqueña)	Por cita 8:30am - 5:30pm	Por cita 8:30am – 4:30pm	Cerrado	Cerrado	Cerrado
Dr. Rafael Picó (Planificación)	Por cita 11:15am-6:15pm	Por cita 8:15am-4:00pm	Cerrado	Cerrado	Cerrado
Gerardo Sellés Solá (Educación)	Por cita 1:00pm-6:00pm	Por cita 1:00pm-6:00pm	Cerrado	Cerrado	Cerrado
Monserate Santana de Palés (Trabajo Social)	Por cita 9:15am-4:00pm	Por cita 8:15am-4:00pm	Cerrado	Cerrado	Cerrado
CRAI	Por cita	Por cita	Cerrado	Cerrado	Cerrado
Regional del Caribe y Estudios Latinoamericanos	Por cita 9:00am-12:00pm	Por cita 9:00am-12:00pm	Cerrado	Cerrado	Cerrado
COLECCIONES Y OTRAS UNIDADES					
Circulación-Reserva/ Filmoteca/ Ciencias Bibliotecarias e Informática/ Comunicación**	Por cita 8:00am – 5:30pm	Por cita 8:00am – 5:30pm	Cerrado	Cerrado	Cerrado
Colección de las Artes/Música	Por cita 8:30am – 4:30pm	Por cita 8:30am – 4:30pm	Cerrado	Cerrado	Cerrado
Libros Raros (Josefina del Toro) / Sala Zenobia y Juan Ramón Jiménez	Por cita 8:30am -4:30pm	Por cita 8:30am-4:30pm	Cerrado	Cerrado	Cerrado
Referencia y Revistas / Centro Computacional	Por cita 8:00am – 5:30pm	Por cita 8:00am – 5:30pm	Cerrado	Cerrado	Cerrado
Servicios Bibliotecarios para Personas con Impedimentos (Biblioteca Ángel Quintero Alfaro-Estudios Generales)+	8:00am – 4:30pm	8:00am – 4:30pm	Cerrado	Cerrado	Cerrado
Proyecto El Mundo/Biblioteca Digital Puertorriqueña	Por cita 9:00am – 12:00md 1:00pm – 4:00pm	Por cita 9:00am – 12:00md 1:00pm – 4:00pm	Cerrado	Cerrado	Cerrado
Referencia Virtual en modalidad sincrónica (Chat)	8:30am-5:30pm	8:30am-5:30pm	10:00am-6:00pm	Cerrado	Cerrado

Problemática recurrente

- Falta de personal permanente
- Condiciones físicas del Edificio José M. Lázaro
- Dispersión de unidades en el recinto - es necesario continuar implementando el *Plan de Reconceptuación del Sistema de Bibliotecas*.
- Recortes presupuestarios

Situación fiscal requiere de un análisis para identificar posibles soluciones. Algunas de las que se han presentado son:

- **Unir colecciones y unidades** – la realidad institucional nos lleva a enfocarnos en continuar desarrollando y fortaleciendo los servicios electrónicos, mientras unimos colecciones, llevándolas al Edificio José M Lázaro, para garantizar su acceso y mejor mantenimiento.
- **Crear una Sala de Proyección/Multiusos en el Edificio José M. Lázaro**, con el fin de que pueda ser alquilado para actividades profesionales y culturales.
- **Taller de encuadernación** – remodelar el área y contratar el personal necesario para vender los servicios de encuadernación.
- **Contar con una tienda de recordatorios** – El Sistema de Bibliotecas cuenta con obras importantes y únicas, por lo que se pueden vender recordatorios, así como libros y otros accesorios relacionados a nuestras colecciones.
- **Contar con un método de pago electrónico que permita pagar por artículo solicitado, eso elimina la necesidad de pagar suscripciones costosas de revistas que tienen un uso mínimo. A continuación, se presenta parte del análisis realizado que muestra el costo por uso de títulos de revistas.**

Unidad	Precio 2019-2020	Uso 2019-2020	Precio 2020-2021	Uso 2020-2021	Uso total (2019-2021)	Precio total 2020-2021	Costo Promedio por uso
Bib.Ciencias Naturales	\$10,914.00	1	\$11,580.00	0	1	\$22,494.00	\$22,494.00
Bib.Ciencias Naturales	\$13,145.00	2	\$13,947.00	6	8	\$27,092.00	\$3,386.50
Bib. Trabajo Social	\$1,173.00	22	\$1,245.00	25	47	\$2,418.00	\$51.45
Bib.Ciencias Naturales	\$12,859.00	15	\$13,643.00	18	33	\$26,502.00	\$803.09

Resolución del Personal Docente del Sistema de Bibliotecas

En una reunión con el personal docente bibliotecario se informó el presupuesto asignado al Sistema de Bibliotecas, el personal docente presentó moción para redactar una resolución para reclamar la asignación de presupuesto apropiado para garantizar los servicios y recursos bibliotecarios. Sin embargo, es importante destacar que luego de aprobada esta moción, la Oficina de Presupuesto identificó los fondos necesarios para garantizar el servicio de Préstamo Interbibliotecario, el servicio de apartado postal y gasolina. Además, se aprobó la contratación de una Oficial Administrativa, puesto que es necesario para la contratación de estudiantes asistentes.

Necesidades apremiantes

- Instalación de un sistema contra incendios
 - Rehabilitación del espacio de para la unidad de Servicios Bibliotecarios para Personas con Impedimentos
 - Requiere rehabilitación de piso y techo
 - Instalación eléctrica y data
 - Pintura
 - Instalación de cubículos
 - Construcción de salones de estudio individual y grupal
 - Compra de muebles
- Rehabilitación del espacio de Biblioteca Regional del Caribe
 - Rehabilitación de piso
 - Movimiento e instalación de máquina de aire acondicionado
 - Compra de mobiliario
- Rehabilitación del espacio para la Biblioteca Digital Puertorriqueña
 - Remoción de asbesto en el piso
 - Rehabilitación del piso
 - Mudanza de equipo y mobiliario
 - Arreglo de electricidad
 - Crear acceso desde la Biblioteca y Hemeroteca Puertorriqueña
- Rehabilitación de techo y piso de parte del primer piso (antiguo Estudio Fotográfico y Sección de Encuadernación)
 - Rehabilitación de piso y techo
 - Instalación eléctrica y data
 - Pintura
 - Mudanza de equipo y mobiliario
- Mudanza de la colección impresa de la antigua Biblioteca de Música
 - Instalación de maya y andamio protector en el interior de las facilidades
 - Empaque y mudanza de los recursos bibliográficos
 - Decomisación de mobiliario inservible

- Personal permanente docente y no docente