



**DiiA**

División de Investigación Institucional y Avalúo  
Decanato de Asuntos Académicos

## **División de Investigación Institucional y Avalúo**

Decanato de Asuntos Académicos

Recinto de Río Piedras

Universidad de Puerto Rico

### **Gráficas sobre docentes por nombramiento**

#### **Gráficos solicitados**

- Comportamiento de las poblaciones en los años identificados.
- Distribución porcentual del tipo de nombramiento por semestre.
- Comparación y proporción entre docentes y secciones.

#### **Fuente**

- SAGA/Empleados HRMS
- Roster personal docente, Oficina de Recursos Humanos
- *Dashboards* de la DIIA

#### **Detalle**

- Los datos del personal docente para el primer semestre 2025-2026 tienen fecha de corte el 10 de septiembre de 2025 e incluye una nota que indica que el proceso no se ha culminado.

Preparado por Patricia R. Mattei Ramos  
Investigadora auxiliar – Analista de datos y estadística  
División de Investigación Institucional y Avalúo

Comportamiento de las poblaciones en los años identificados

La gráfica muestra el comportamiento de los docentes según el tipo de nombramiento: temporero tiempo parcial, temporero tiempo completo, permanente, probatorio, jubilado para los periodos establecidos.

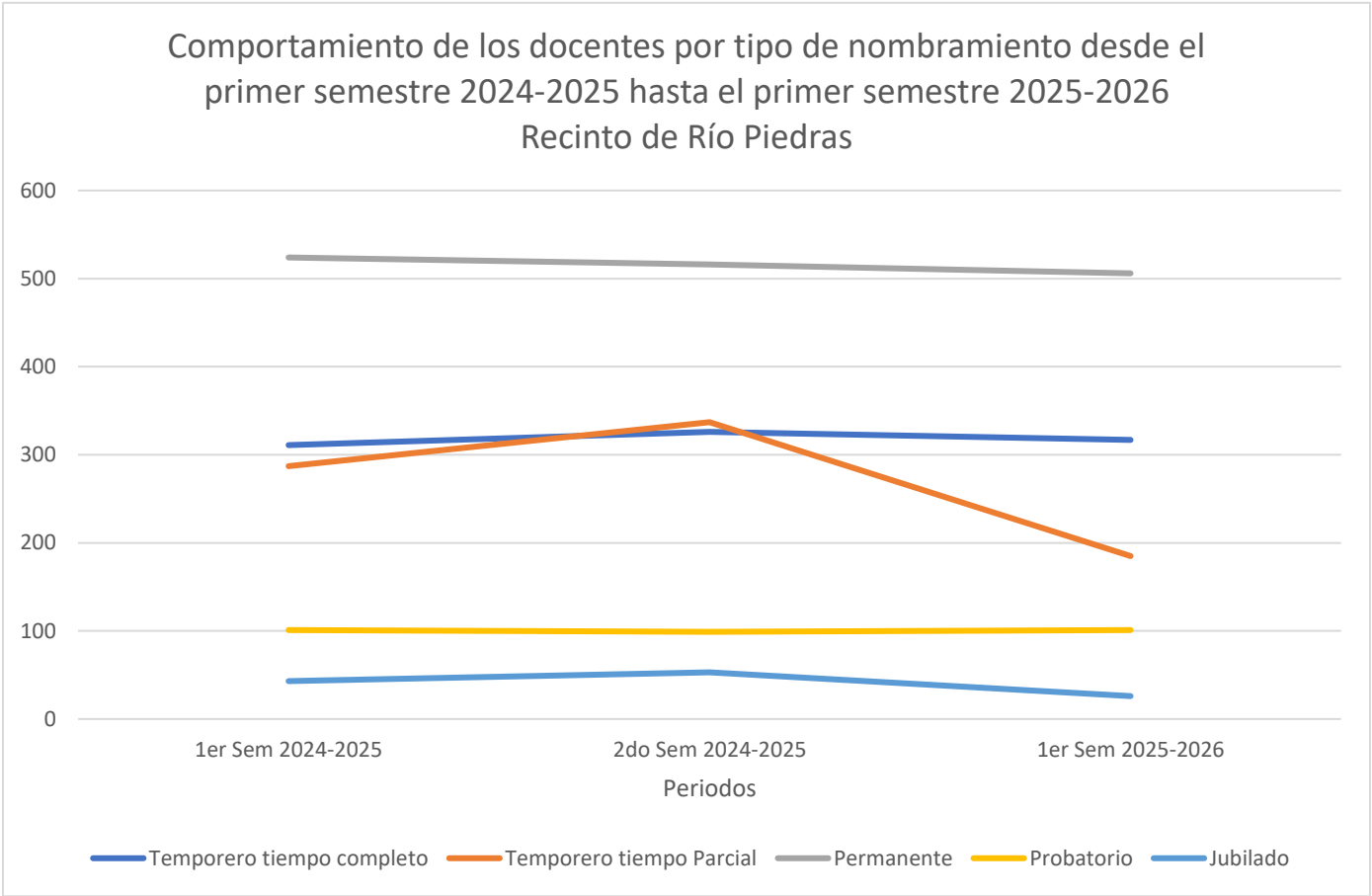

Hallazgos:

1. Los docentes con nombramiento a tiempo completo se mantienen relativamente estable con variaciones leves entre semestres.
2. Los docentes con nombramiento a tiempo parcial presentan cambio significativo con un aumento en el segundo semestre 2024-2025 seguido de una disminución visible en el primer semestre 2025-2026. Esto puede estar relacionado con que aún no se ha completado el proceso de contratación.
3. Los docentes con nombramiento probatorio se mantienen en números bajos, pero sin cambios relevantes.

## Comportamiento de la cantidad de docentes y la matrícula en el periodo solicitado

La gráfica presenta una comparación entre la matrícula total y la cantidad de docentes por Facultad o Escuela, desde el primer semestre 2024-2025 hasta el primer semestre 2025-2026. Los datos de las barras presentan el comportamiento de la matrícula, mientras que los datos en las líneas presentan el comportamiento en la cantidad de docentes por Facultad o Escuela.

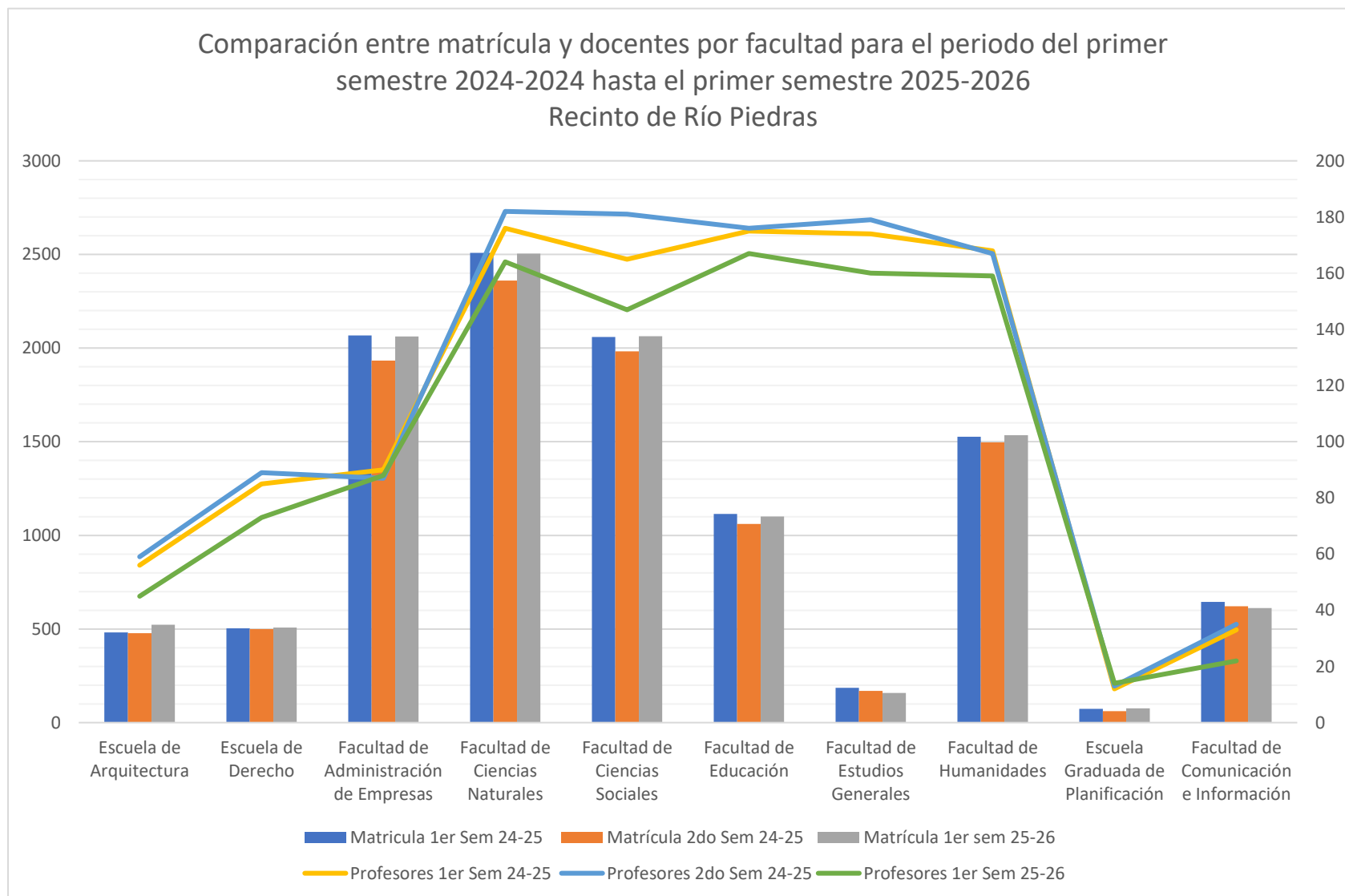

## **Hallazgos**

1. La Facultad de Ciencias Naturales destaca con mayor matrícula y cantidad de docentes, esto indica alta demanda académica.
2. La Escuela Graduada de Planificación presenta los valores más bajos porque tiene una oferta académica especializada.
3. Se observa una ligera disminución en la matrícula y el número de docentes en varias facultades.
4. En la línea verde, se observa una tendencia descendiente y representa la cantidad de docentes por facultad o escuela.

## Distribución porcentual de docentes por tipo de nombramiento por semestre

La gráfica muestra la distribución porcentual de docentes según el tipo de nombramiento durante tres periodos: primer semestre 2024-2025, segundo semestre 2024-2025 y primer semestre 2025-2026. Cada barra está dividida en cinco categorías de nombramiento: permanente, temporero tiempo completo, temporero tiempo parcial, probatorio y jubilado.

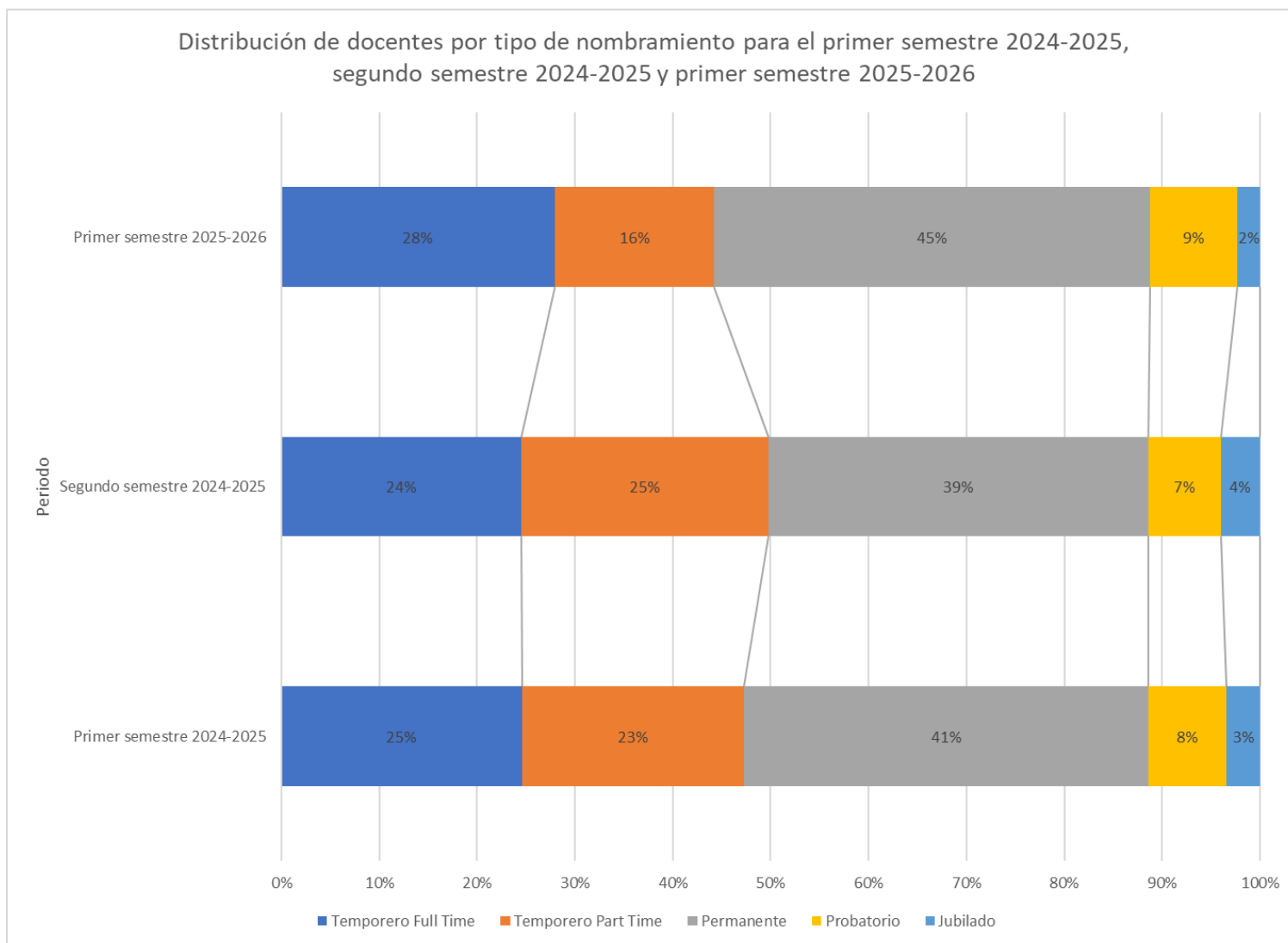

## Hallazgos

1. Para el primer semestre 2024-2025:
  - a. El grupo de docentes con mayor cantidad son los permanentes.
  - b. La suma de los empleados temporeros a tiempo completo y tiempo parcial es de un 48% de la distribución.
2. Para el segundo semestre 2024-2025:
  - a. Hay una disminución no significativa en la cantidad de nombramientos permanentes.
  - b. Hay mayor cantidad de nombramientos a tiempo parcial que a tiempo completo.
  - c. La suma los empleados temporeros sigue siendo significativamente alta representando un 49%.
3. Para el primer semestre 2025-2026\*
  - a. Hay un aumento significativo en los nombramientos permanentes.
  - b. Hay un aumento en los nombramientos probatorios.
  - c. Hay un cambio significativo en las contrataciones temporeras a tiempo parcial.

Comparación y proporción entre docentes y secciones

La tabla presenta un análisis comparativo de la proporción entre secciones y docentes por Facultad o Escuela durante el primer semestre 2024-2025, segundo semestre 2024-2025 y primer semestre 2025-2026. Permite observar cómo varía la carga docente en función de la cantidad de secciones por Facultad o Escuela.

Facultad/Escuela	Proporción entre secciones y docentes*		
	1er sem 2024-2025	2do sem 2024-2025	1er sem 2025-2026
Escuela de Arquitectura	3 secciones por docente	2 secciones por docente	3 secciones por docente
Escuela de Derecho	2	2	2
Facultad de Administración de Empresas	3	3	4
Facultad de Ciencias Naturales	3	2	3
Facultad de Ciencias Sociales	4	4	4
Facultad de Educación	2	2	2
Facultad de Estudios Generales	4	3	4
Facultad de Humanidades	4	4	4
Escuela Graduada de Planificación	2	2	2
Facultad de Comunicación e Información	4	3	5

La proporción de secciones por docente se calculó dividiendo la cantidad total de secciones por facultad o escuela en cada periodo entre la cantidad total de docentes correspondientes a esa misma facultad o escuela y periodo. Luego, el resultado se redondeó hacia arriba.

## Comparación y proporción entre docentes y secciones

La gráfica presenta una comparación entre la cantidad de docentes y la cantidad de secciones ofrecidas por cada facultad o escuela durante los tres periodos. Permite visualizar la cantidad de secciones en relación con el personal docente disponible en cada facultad o escuela.

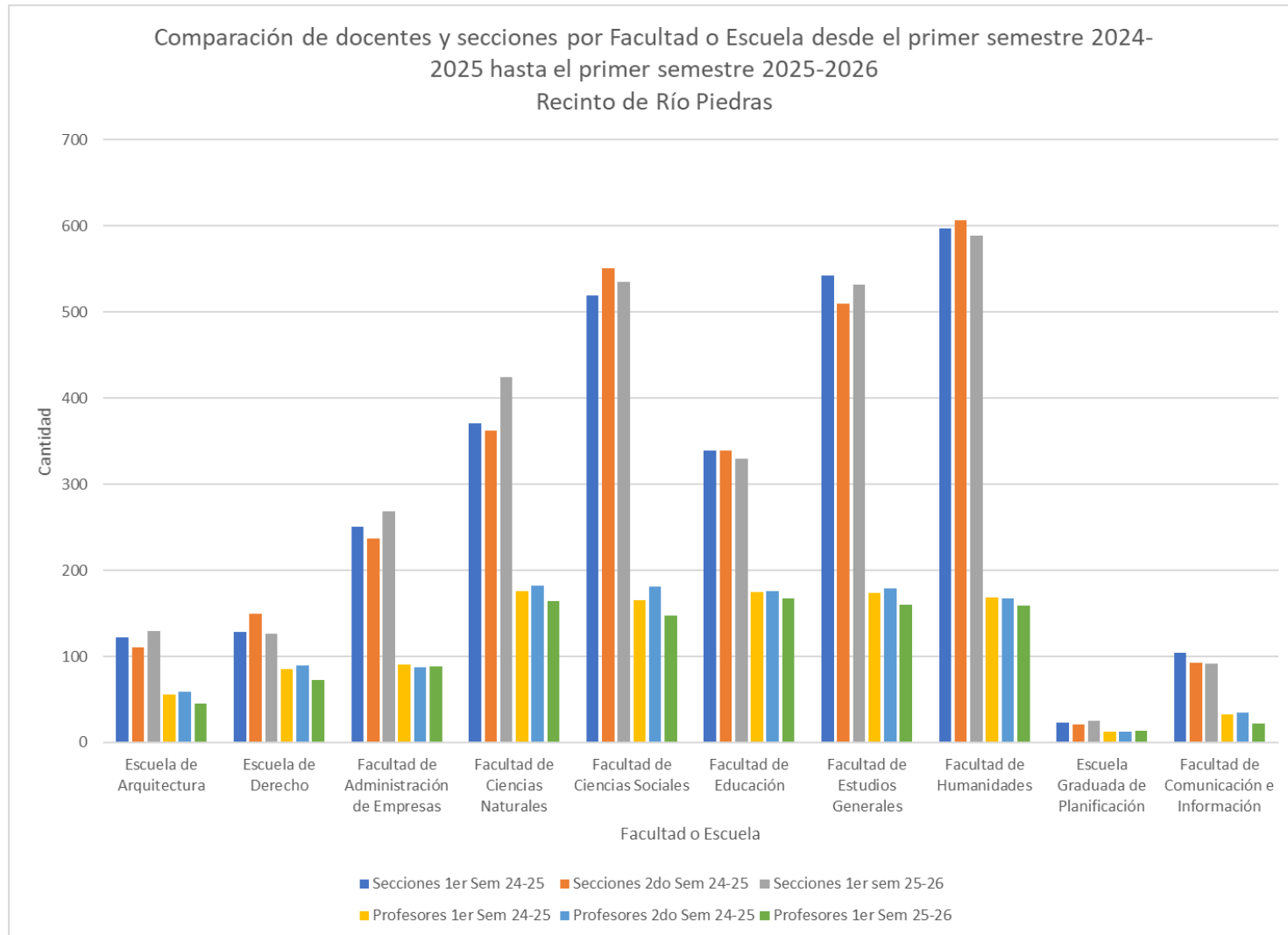



## **Hallazgos**

1. Se espera que la cantidad de secciones sea mayor que la cantidad de docentes, ya que un mismo profesor tiene varias secciones como parte de su carga académica.
2. La relación entre profesores y secciones se mantiene relativamente estable entre los tres periodos, aunque se presentan variaciones pequeñas que podrían estar relacionada con ajustes en la oferta académica o en la plantilla docente.